

PRINSENSGT.

| Nr. | | Klasse | |
|-----|-----------|--------|----------|
| | 1 a | | - |
| | 1 b | | - |
| | 1 c | | - |
| | 7 (revet) | | - |
| | 9 | | - |
| | 11 | | - |
| | 13 | | - |
| | 15-17 | | - |
| | 18-20 | | A FREDET |
| | 19 | | - |
| | 21 | | - |
| | 23 | | - |
| | 47 | | B |

TRONDHEIM KOMMUNE



KONTORET FOR REGISTRERING
AV ELDRE BEBYGGELSE
HOLTERMANNNS VEG 1 7000 TRONDHEIM
SENTRALBORD (075) 20 100 32 000

Prinsens gate

eldre
skjema

{ 1a - 1b - 1c - 7 - 9 - 11 - 13 -
15/17 - 19 - 21 - 23 -

47

ANTIKNARISK REGISTER FOR TRONDHEIM

I.

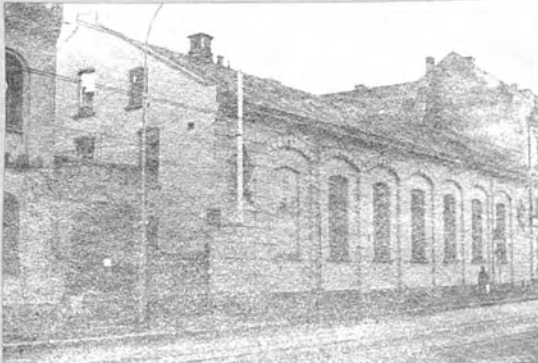
| | | | | | |
|---|---|-----------------------------|-------------------------|--|-----------------------|
| Gate Betegnelse | | Prinsens gate Turnhallen | | nr. 1 a | |
| Eier 1970 | Trondhjems Turnforening | | | | |
| Bruk | Turnhall | | | | |
| Takst kr. | 275 000 | Areal tomt | 1335 m ² , | bygninger | m ² |
| Oppført | 1862 | mellom | _____ | og | _____ |
| | <small>KJENT</small> | | | | <small>ANTATT</small> |
| Siste brann | Tidligere branner | | | | |
| Byggherre | Trondhjems Turnforening | | | | |
| Arkitekt | Oppr. bruk | | | | |
| Plantype | Hall | | | | |
| Hovedmål | 32x12,5 | | Etasjer 1 + underetasje | | |
| Grunnmur | Huggen stein | | | Kjeller under hele 2 m dyp | |
| Vegger | Tegl, puss med imit. kvader | | | | |
| Tak | Saltak, skifer | | | | |
| Eksteriørdetaljer | Smijernsport. Grunnsten med årstall 1862. Blindarkader og rundbuer. | | | | |
| Stilpreg | | | | | |
| Spesielle interiører | | | | | |
| Uthus, gårdsplass, fortau | | | | | |
| Ombygning | Beskrivelse | | | | |
| 1904 | Oppført tilbygg ved nordøstre hjørne. | | | | |
| 1923 | Endringer i kjelleren. | | | | |
| 1936 | Bilskur mot Tinghusgaten. | | | | |
| 1957 | Vinduene i fasaden skiftet. | | | | |
| Ønskelige forandringer | | | | | |
| Vedlikeholdstilstand | A | | | Miljøet omkring | |
| Antikvarisk tilstand | B | | | varierende | |
| Arkitektonisk vurdering | B | | | Arkeologi | |
| Miljøvurdering | B | | | Oppmåling | |
| Prioritering | Bevaringsverdig | | | Planer 1:100 1922 BA | |
| Bygningen har kulturhistorisk interesse som byens eldste idrettslokale i bruk. | | | | Planer, snitt og fasade av tilbygg 1904 BA | |
| | | | | Fasade 1:100 1957 BA | |
|  | | | | Dato 26.7.72 | |
| | | | | Sign <i>LR</i> | |

131.2A

ANTIKVARISK REGISTER FOR TRONDHEIM

I.

| | |
|--|--|
| Gate Prinsens gate nr. 1 b | |
| Betegnelse | |
| Eier 1970 A/S Storvask | |
| Bruk Vaskeri | |
| Takst kr. 470 000 | Areal tomt 1276 m ² , bygninger m ² |
| Oppført _____ mellom 1868 og _____ omkring _____ | |
| <small>KJENT</small> | <small>ANTATT</small> |
| Siste brann | Tidligere branner |
| Byggherre Antagelig Fabrikkeier Piene | |
| Arkitekt | Oppr. bruk Fabrikk |
| Plantype | Rektangulær hovedbygning med utvidelser. Lagerbygning. |
| Hovedmål | 26,5x11 + bakbygninger Etasjer 2. Lager 1 etg. |
| Grunnmur Stein, tegl | Kjeller under hovedbygning og deler av sidebygning 2,5 m dyp. |
| Vegger Pusset tegl | |
| Tak Saltak, skifer | |
| Eksteriørdetaljer Blindarkader med rundbuevinduer. Vakkert trapperekkverk. | |
| Stilpreg | |
| Spesielle interiører | |
| Uthus, gårdsplass, fortau | |
| Ombygning 1898 | Beskrivelse Verkstedbygning oppført. Utallige forandringer i dette århundre. Kontoravdelingen nord i hovedfløyen kan være tilbygget før 1900. |
| Ønskelige forandringer | |
| Vedlikeholdstilstand B | Miljøet omkring varierende |
| Antikvarisk tilstand C | Arkeologi |
| Arkitektonisk vurdering D | Oppmåling |
| Miljøvurdering B | 1907 sit.plan, plan 1 og 2. etg. 1:100 BA |
| Prioritering <u>Utværingsverdig D</u> | 1908 snitt 1:100 BA |
| Bygningen har en viss interesse som tidlig fabrikklokale. Passer godt sammen med Turnhallen. | 1915 plan og snitt BA |
| | 1923 hovedfasade 1:100 BA |
| | 1954 kjellerplan 1:100 BA |
| | |
|  | Dato 26.7.72 |
| | Sign LR |

178.5

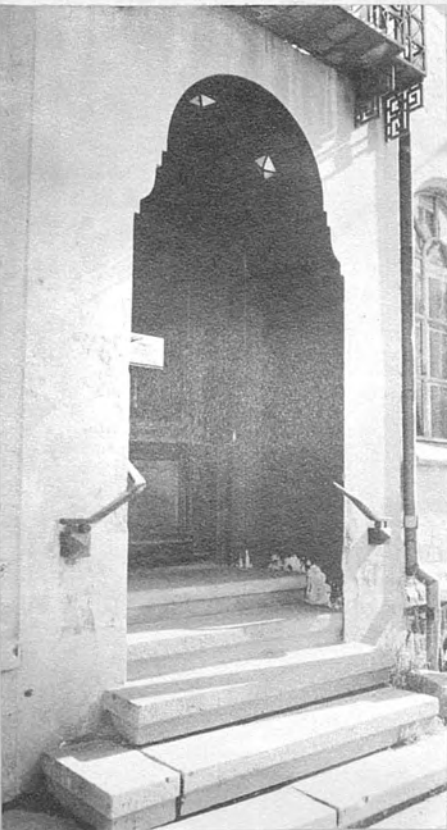

178.4



178.2

ANTIKVARISK REGISTER FOR TRONDHEIM

I.

| | |
|---|---|
| Gate Prinsens gate nr. 1 c | |
| Betegnelse | |
| Eier 1970 | A/S Byggteknikk |
| Bruk | Kontor, snack-bar, bolig |
| Takst kr. 650 000 | Areal tomt 1114 m² bygninger m² |
| Oppført <u>1883</u> | mellom _____ og _____ omkring <u> </u> |
| <small>KJENT</small> | <small>ANTATT</small> |
| Siste brann | Tidligere branner |
| Byggherre | Murmester Christensen |
| Arkitekt | Oppr. bruk Kontor, bolig |
| Plantype | Leiegård, tre fløyer omkring gårds plass. |
| Hovedmål | 21x9,5 + sidefløy og bakbyggn. Etasjer 3. Tilbygg 2 etg. |
| Grunnmur | Stein |
| Vegger | Pusset tegl |
| Tak | Saltak, skifer, kobbus |
| Kjeller | under hele 2 m dyp |
| Eksteriørdetaljer Pussornamenter omkring vinduene. | |
| Stilpreg | |
| Spesielle interiører | |
| Uthus, gårds plass, fortau | |
| Ombygning | Beskrivelse |
| 1896 | Tverrfløyen forandret. Tilbygg i 2 etg. sør for hoved fløyen. |
| 1959 | Snackbar innredet i tilbygget. |
| Ønskelige forandringer | |
| Vedlikeholdstilstand | C |
| Antikvarisk tilstand | B |
| Arkitektonisk vurdering | C |
| Miljøvurdering | C |
| Prioritering | |
| Miljøet omkring varierende. | |
| Arkeologi | |
| Oppmåling | |
| 1896 planer og fasade BA | |
| 1959 kjellerplan og fasade | |
| Ordinær leiegård. Neppe bevaringsverdig. Rivningstillatelse 1965. | |
|  | |
| Dato 26.7.72 | |
| Sign <i>HR</i> | |



131.3A

Princeton St. 115

ANTIKVARISK REGISTER FOR TRONDHEIM

I.

| | | | |
|---|--|-----------------|---|
| Gate | Prinsens gate | | nr. 7 |
| Betegnelse | | | |
| Eier 1970 | Trøndermeieriet A/L | | |
| Bruk | Bolig | | |
| Takst kr. | 60 000 | Areal tomt | 195 m ² , bygninger m ² |
| Oppført | _____ | mellom | _____ og 1807 omkring _____ |
| | <small>KJENT</small> | | <small>ANTATT</small> |
| Siste brann | Tidligere branner | | |
| Byggherre | | | |
| Arkitekt | Oppr. bruk bolig | | |
| Plantype | To-roms-plan med kjøkken i tilbygg. Bakbygning. Stall mot Prinsens gate. | | |
| Hovedmål | 8x4,5 + tilbygg. | | Etasjer 2 |
| Grunnmur | Stein, pusset | Kjeller | under hovedbygning 2 m dyp |
| Vegger | Tømmer, liggende panel | | |
| Tak | Saltak, tegl | | |
| Eksteriørdetaljer | Tidlig 1800-talls vindu i stallen. Eldre stående panel på uthusene. Nye vinduer. | | |
| Stilpreg | | | |
| Spesielle interiører | | | |
| Uthus, gårds plass, fortau | Vannpost, brolegning, heller. | | |
| Ombygning | Beskrivelse | | |
| 1810 | Gården forbedret. | | |
| | Vinduer skiftet. | | |
| 1975 | Gården revet | | |
| Ønskelige forandringer | Vinduene kan gjerne skiftes. | | |
| Vedlikeholdstilstand | C | Miljøet omkring | brukbart. Godt samspill med den øvrige trebebyggelse. |
| Antikvarisk tilstand | B | Arkeologi | |
| Arkitektonisk vurdering | B | Oppmåling | 1925 planer, snitt, fasade |
| Miljøvurdering | B | | 1:100 BA |
| Prioritering | <u>bevaringsverdig C</u> | | |
| Sannsynligvis fra slutten av 1700-årene. Godt bevart, bortsett fra eksteriøret. Interessant gårdsanlegg, og viktig del av trehusmiljøet på dette gatehjørnet. | | | |
| Dato 27.7.72 | | | |
| Sign <i>LR</i> | | | |

| Name | Address | Remarks |
|--------------|-----------------|-----------------|
| [Faint Name] | [Faint Address] | [Faint Remarks] |
| [Faint Name] | [Faint Address] | [Faint Remarks] |
| [Faint Name] | [Faint Address] | [Faint Remarks] |
| [Faint Name] | [Faint Address] | [Faint Remarks] |
| [Faint Name] | [Faint Address] | [Faint Remarks] |
| [Faint Name] | [Faint Address] | [Faint Remarks] |
| [Faint Name] | [Faint Address] | [Faint Remarks] |
| [Faint Name] | [Faint Address] | [Faint Remarks] |
| [Faint Name] | [Faint Address] | [Faint Remarks] |
| [Faint Name] | [Faint Address] | [Faint Remarks] |
| [Faint Name] | [Faint Address] | [Faint Remarks] |
| [Faint Name] | [Faint Address] | [Faint Remarks] |
| [Faint Name] | [Faint Address] | [Faint Remarks] |
| [Faint Name] | [Faint Address] | [Faint Remarks] |
| [Faint Name] | [Faint Address] | [Faint Remarks] |
| [Faint Name] | [Faint Address] | [Faint Remarks] |
| [Faint Name] | [Faint Address] | [Faint Remarks] |
| [Faint Name] | [Faint Address] | [Faint Remarks] |
| [Faint Name] | [Faint Address] | [Faint Remarks] |
| [Faint Name] | [Faint Address] | [Faint Remarks] |
| [Faint Name] | [Faint Address] | [Faint Remarks] |
| [Faint Name] | [Faint Address] | [Faint Remarks] |
| [Faint Name] | [Faint Address] | [Faint Remarks] |
| [Faint Name] | [Faint Address] | [Faint Remarks] |

ANTIKVARISK REGISTER FOR TRONDHEIM

I.

| | |
|---|--|
| Gate Prinsens gate nr. 9 | |
| Betegnelse | |
| Eier 1970 | Carlleif & Lefstad |
| Bruk | Forretning, kontor. |
| Takst kr. | 120 000 |
| Areal tomt | 241 m ² , bygninger |
| | m ² |
| Oppført | _____ mellom 1807 og 1827 omkring _____ |
| | <small>KJENT</small> <small>ANTATT</small> |
| Siste brann | Tidligere branner |
| Byggherre | Snedkermester Christian Hermansen |
| Arkitekt | Oppr. bruk bolig |
| Plantype | Rektangulær dobbeltromsplan. Sidefløy. |
| Hovedmål | 11,5x7 / 13x4,5 |
| | Etasjer 2 + loftsrom |
| Grunnmur | Pusset |
| Vegger | Tømmer, platekledning |
| Tak | Saltak, skifer |
| Kjeller under hovedbygning c. 10.0 | |
| Eksteriørdetaljer Vindusomramming fra århundreskiftet. | |
| Stilpreg | |
| Spesielle interiører | |
| Uthus, gårdsplass, fortau | |
| Ombygning | Beskrivelse |
| 1898 | Fullstendig endring av 1. etg. plan. Ny trapp, nytt uthus. |
| 1926 | Forretning innredet i 1. etg. |
| før 1940 | Ominnredning av 2. etg. |
| Ønskelige forandringer . Platekledningen bør fjernes. Panelet antagelig intakt. | |
| Vedlikeholdstilstand | B |
| Antikvarisk tilstand | D |
| Arkitektonisk vurdering | C |
| Miljøvurdering | B |
| Prioritering | Hovedbyggverdi 4 |
| Miljøet omkring positivt | |
| Arkeologi | |
| Oppmåling | |
| 1898 planer og snitt BA | |
| 1925 plan 1. etg, snitt, fasade BA | |
| 1941 planer SPA | |
| Gården er skilt ut fra eiendommen Erling Skakkes gt. 22. Store endringer både i plan og eksteriør. Huset har verdi som del av en verdifull rekke. | |
| Dato 27.7.72 | |
| Sign LR | |

AMERICAN REGISTER ROBT THOMAS INC



130.30A

ANTIKVARISK REGISTER FOR TRONDHEIM

I.

| | | | |
|--|---|------------------------|---|
| Gate | Prinsens gate | | nr. 11 |
| Betegnelse | | | |
| Eier 1970 | Langørgen, Knut | | |
| Bruk | Forretning | | |
| Takst kr. | 110 000 | Areal tomt | 273 m ² , bygninger m ² |
| Oppført | mellom 1787 og 1797 * | | omkring _____ |
| | KJENT | | ANTATT |
| Siste brann | Tidligere branner | | |
| Byggherre | Snedker Aage Stenersen | | |
| Arkitekt | Oppr. bruk bolig og verksted | | |
| Plantype | Komplisert dobbeltromsplan. Sidefløy. | | |
| Hovedmål | 11x8 + sidefløy | | Etasjer 2 |
| Grunnmur | Pusset | | Kjeller under hovedbygningen c. 9,5 |
| Vegger | Tømmer, platekledning | | |
| Tak | Saltak, skifer, kobbhus | | |
| Eksteriørdetaljer | Port og vindusomramming fra århundreskiftet. | | |
| Stilpreg | | | |
| Spesielle interiører | | | |
| Uthus, gårdsplass, fortau | Skiferheller. | | |
| Ombygning | Beskrivelse | | |
| etter 1827 | Påbygget i bredden fra 10 alen (= 6,3 m) til 8,5 m. | | |
| 1900-01 | Kjelleren utgravet under hele huset. | | |
| 1912 | Fasaden endret. Butikkfasade med ny inngang. | | |
| 1928 | Forskjellige mindre endringer. | | |
| 1951 | Ominnredning av butikken. | | |
| 1955 | Vinduer i 2. etg. skiftet. | | |
| 1962 | Riving i bakgården. | | |
| Ønskelige forandringer | Platekledningen bør fjernes og panelet avdekkes, eventuelt fornyes. | | |
| Vedlikeholdstilstand | B | Miljøet omkring | positivt |
| Antikvarisk tilstand | D | Arkeologi | |
| Arkitektonisk vurdering | C | Oppmåling | |
| Miljøvurdering | B | 1900 planer og snitt | BA |
| Prioritering | <u>*****</u> | 1928 fullstendig oppm. | BA |
| | | 1950 plan 1. etg. 1:50 | BA |
| | | 1941 planer 1:200 | SPA |
| * Tidsangivelsen gjelder gården i sin nåværende hovedform. Deler av huset kan gjerne være eldre, i tilfelle fra før 1766. Den opprinnelige planen tyder på en komplisert bygningshistorie. Gården er sterkt ombygget og endret. Bevaringsverdig som del av en viktig husrekke. | | | |
| Dato 28.7.72 | | | |
| Sign <i>HR</i> | | | |

ANTIKNARISK REGISTER FOR TRONDHEIM

II.

| | | | |
|--|---|---|--------|
| Gate | | Prinsens gate | nr. 11 |
| Tegninger, oppmålinger 1941 prof. S. Pedersens boligundersøkelse. 1900 plan kjeller, 1. etg; snitt, endringsforslag. 1:100 BA 1912 plan 1. etg, snitt, fasadeutsnitt 1:100 BA 1928 fullstendige planer, snitt og fasade 1:100 BA 1950 oppmåling av 1. etg. 1:50 BA | | | |
| Eldre foto | | | |
| Litteratur Prof. Sverre Pedersens boligundersøkelse 1941. | | | |
| Kilder Branntakster 1766-1827 | | | |
| Tidligere bygning | | brent/revet år | |
| Kultur/personalhistorie I det tidligere hus på tomten bodde Mæster Snedker Henrich Kyhne til ca. 1790. Arkitekt for Waisenhuset og Thomas Angells Stuer, mester for innredningen av bl. a. Stiftsgården. | | | |
| Reguleringsplan | Omtale | Til hinder for bevaring? | |
| 639 | Forutsetter kraftig utvidelse av Prinsens gate. | ja | |
| Plan 2. etg. 1941 1:200 | | Fremtidige planer sterke krefter i aksjon for å rasere til fordel for utbygging av "Torvkvar- talet". | |
| | | Foto | |
| | | 130.29A | |
| Prinsens gate | | Dato 28.7.72 Sign LR | |

ANTIKVARISK REGISTER FOR TRONDHEIM

I.

| | | | |
|--|---|---------------------------|--|
| Gate Betegnelse | Prinsens gate | | nr. 13 |
| Eier 1970 Bruk Takst kr. | Taxt, Olaf og Nordal Bolig 40 000 | | Areal tomt 107 m ² , bygninger m ² |
| Oppført | _____ | mellom _____ | og 1766 omkring _____ |
| | <small>KJENT</small> | | <small>ANTATT</small> |
| Siste brann | Tidligere branner | | |
| Byggherre Arkitekt | Oppr. bruk | | |
| Plantype | Kvadratisk 4-roms plan, sidefløy og tverrfløy. | | |
| Hovedmål | 9x6 / 7x3,5 / 5,5x2,5 | | Etasjer 2 |
| Grunnmur | Pusset tegl og stein. | Kjeller ja. Ikke oppmålt. | |
| Vegger | Tømmer, liggende panel. | | |
| Tak | Saltak, bølgeeternit. | | |
| Eksteriørdetaljer | Vindusomramming og port fra århundreskiftet. | | |
| Stilpreg | | | |
| Spesielle interiører | | | |
| Uthus, gårdsplass, fortau | Skiferheller. | | |
| Ombygning | Beskrivelse | | |
| 1810 | Forbedret, bordkledd, nye vinduer, ny tverrbygning. Takstøkning fra 500 til 1300 rdr. | | |
| etter 1827 | 2. etg. utbygget over portrommet. | | |
| ca 1900 | Panel og eksteriørdetaljer skiftet. | | |
| Ønskelige forandringer | Taktekkingen bør forandres. | | |
| Vedlikeholdstilstand | C | Miljøet omkring | positivt |
| Antikvarisk tilstand | B | Arkeologi | |
| Arkitektonisk vurdering | C | Oppmåling | 1941 planer 1:200 SPA. |
| Miljøvurdering | B | | Ingen tegninger i BA. |
| Prioritering | Bevaringsverdig B | | |
| Gården er trolig fra 1700-årene, og senere utvidet og ombygget. Intet bevart av opprinnelig eksteriør. Bevaringsverdig som del av miljøet. | | | |
| Dato 28.7.72 | | | |
| Sign <i>LR</i> | | | |



130.26A

ANTIKVARISK REGISTER FOR TRONDHEIM

I.

| | | | | | |
|---|--|----------------------------|----------------------|----------------------------------|-----------------------|
| Gate | | Prinsens gate | | nr. 15-17 | |
| Betegnelse | | | | | |
| Eier 1970 | Grendahl, Martin | | | | |
| Bruk | Bolig | | | | |
| Takst kr. | 60 000 | Areal tomt | 237 m ² , | bygninger | m ² |
| Oppført | _____ | mellom | _____ | og | 1766 _____ |
| | <small>KJENT</small> | | | | <small>ANTATT</small> |
| Siste brann | | Tidligere branner | | | |
| Byggherre | | Oppr. bruk | | | |
| Arkitekt | | | | | |
| Plantype | Sammenbygget av to gårder, en 1-roms og en 4-roms stue, senere utvidet. | | | | |
| Hovedmål | 12x9,5 + bakgårdsbebyggelse | | | Etasjer 2 | |
| Grunnmur | Pusset stein | | | Kjeller under nr. 15, c. 10,2. | |
| Vegger | Tømmer, liggende panel, mur mot bakgården i nr. 15. | | | Også under nr. 17, unntatt port. | |
| Tak | | | | | |
| Eksteriørdetaljer | Sen empire port og vindusomramming. Et 1700-talls vindu sekundært brukt i uthus. | | | | |
| Stilpreg | Sen empire. | | | | |
| Spesielle interiører | | | | | |
| Uthus, gårds plass, fortau | Verdifullt gårdsrom; kuppelstein og skiferheller, vannpost. Nr. 17 har utkraget åpen svalgang. | | | | |
| Ombygning | Beskrivelse | | | | |
| etter 1827 | Begge gårder påbygget i bredden. | | | | |
| 1880 | | | | | |
| 1911 | Bakgårdsbygning endret. | | | | |
| 1912 | Forandring av kjelleren i nr. 15. | | | | |
| 1928 | Innredning av forretning. (?) | | | | |
| Ønskelige forandringer | Huset har stort behov for vedlikehold. Platekledning av porten bør fjernes. | | | | |
| Vedlikeholdstilstand | D | Miljøet omkring | | positivt | |
| Antikvarisk tilstand | B | Arkeologi | | | |
| Arkitektonisk vurdering | B | Oppmåling | | | |
| Miljøvurdering | A | 1911 situasjonsplan BA | | | |
| Prioritering | <u>-----</u> | 1912 kjellerplan nr. 15 BA | | | |
| | | 1841 planer 1:200 SPA | | | |
| Begge gårder tilhørte én eier fra 1766 til og med 1807. Antagelig er bebyggelsen eldre, men senere sterkt forandret. Gården er godt bevart slik den var i slutten av 1800-årene, med et fint gårdsrom. Sammen med naboene utgjør den en meget verdifull husrekke. | | | | | |
| Dato 31.7.72 | | | | | |
| Sign LR | | | | | |

ANTIKVARISK REGISTER FOR TRONDHEIM

II.

| | | |
|-------------------------|--|--------------------------|
| Gate | Prinsens gate | nr. 15-17 |
| Tegninger, oppmålinger | 1911 Oppmåling og endringsforslag kjeller nr. 15, 1:50 BA. 1912 Situasjonsplan 1:100 med plan av uthus BA. 1941 Planer 1. og 2. etg. 1:200 Prof. S. Pedersens boligundersøkelse. | |
| Eldre foto | | |
| Litteratur | Professor Sverre Pedersens boligundersøkelse 1941. | |
| Kilder | Branntakster 1766-1827 1766: 2 stuer, 2 kammer med 3 bileggerovner, 2 kjøkken, små mørkloft, torvtak, 9 fag små blyvinduer; et fjøs med høylem, pakkbod med overloft, torvtak; stabbur med loft, torvtak; vedskjul. | |
| Tidligere bygning | | brent/revet år |
| Kultur/personalhistorie | Både nr. 15, 17 og 19 tilhørte Jomfru Ulrica Eleonora From ved branntakster i 1787 og 1797. | |
| Reguleringsplan | Omtale | Til hinder for bevaring? |
| 639 | Forutsetter stor utvidelse av Prinsens gate. | Ja |
| Plan 1. etg. 1941 1:200 | Fremtidige planer Sterke krefter i aksjon for å rasere til fordel for utbygging av "Torvkvartalet". | |
| | | |
| Foto | | |
| | | |
| Dato 31.7.72 Sign LR | | |

I.

| | | |
|--|---|---|
| Gate | Prinsensgt. | nr. 18-20 |
| Betegnelse | Teateret | |
| Eier 1970 | Teateret | |
| Takst kr. | 000 | Areal tomt m ² bygninger m ² |
| Bruk | Teater | |
| Oppført | 1816, 1858 | tidligst _____ senest _____ omkring _____ |
| Siste brann | Tidligere branner | |
| Byggherre | Oppr. bruk Teater | |
| Arkitekt | Nicolai Wilhelm Gedde | |
| Plantype | | |
| Hovedmål | Etasjer 2, 3 | |
| Grunnmur | Pusset mur | Kjeller under deler av bygningen. Hvelvkjeller mot Erling Skakkesgt. |
| Vegger | Pusset mur | |
| Tak | Forskj. takformer, skifertekt. | |
| Eksteriør | Ny-klassisistisk preg. Blindarkader på nordligste del, buete vinduer på sørlige del. Sgrafittodekorasjoner. | |
| Interiør | Teatersalong fra 1816, ombygget ca. 1842, balkong senket og galleri innført | |
| Gårdsplass, Uthus | | |
| Ombygging | Diverse ombygninger - se BA | |
| 1975 | Påbegynt ombygging | |
| Tegninger, oppmålinger | 1903 Eldste oppmåling BA | |
| Sørlige del oppr. oppført som konsertsal 1858. De to bygningene sammenbundet til en bygning ca. 1890 - fasadens arkitekt antagelig Karl Norum. | | Ønskelige forandringer |
| | | Omgivelser |
| | | Positive |
| | | Vedlikeholdstilstand A |
| | | Antikvarisk tilstand A |
| Arkitekturvurdering A | | |
| Miljøvurdering A | | |
| Prioritering | A (Fredet) | |
| Dato | 24.9.1974 | |
| Sign | L.F. | |

| | | |
|--|---|-----------|
| Gate | Prinsensgt. | nr. 18-20 |
| Eldre bilder | Foto | |
| Se Liv Jensson | | |
| Litteratur | Liv Jensson: Teaterliv i Trondhjem 1800 - 1835 Ole Öisang: Teater i Trondheim gjennom 125 år Victor Huseby: Teaterbygningen i Trondheim, i "Trondheim i 1000år" - s. 191 | |
| Kilder | | |
| Tidligere bygning brent/revet | | |
| Kultur-, personalhistorie | Se Öisang: Teater i Trondheim gjennom 125 år | |
| Reguleringsplan Til hinder for bevaring? | | |
| Fremtidige planer | | |
|  | | |
| 130.34A | | |

ANTIKVARISK REGISTER FOR TRONDHEIM

I.

| | | | | | |
|---|--|---|--|-----------|-----------------------|
| Gate | | Prinsens gate | | nr. 19 | |
| Betegnelse | | | | | |
| Eier 1970 | Johansen, Edith Skog | | | | |
| Bruk | Forretning, bolig | | | | |
| Takst kr. | 105 000 | Areal tomt | 252 m ² , | bygninger | 178 m ² |
| Oppført | _____ | mellom | _____ | og | 1766 _____ |
| | <small>KJENT</small> | | | | <small>ANTATT</small> |
| Siste brann | | Tidligere branner | | | |
| Byggherre | | Oppr. bruk | | | |
| Arkitekt | | | | | |
| Plantype | Oppr. rektangulær enkeltromsplan med port og dør i motsatt ende. Senere utvidet. | | | | |
| Hovedmål | 11x9 + uthus | | Etasjer 2 | | |
| Grunnmur | Pusset | | Kjeller under hele, unntatt port, c. 9,5. | | |
| Vegger | Tømmer, stående panel. | | | | |
| Tak | Saltak, tegl | | | | |
| Eksteriørdetaljer | Brede panelbord i 2. etg. Et tidlig 1800-talls vindu er bevart i bakgården. | | | | |
| Stilpreg | Empire. | | | | |
| Spesielle interiører | | | | | |
| Uthus, gårds plass, fortau | | Uten interesse. Nyere murbygning i tverrfløy. | | | |
| Ombygning | Beskrivelse | | | | |
| etter 1827 | Utvidet i bredden. Tidligere 8 alen = 5 m. | | | | |
| 1914 | Butikkfasade. Gulvet senket i 1. etg. og kjelleren fullt utgravet. Stallen, tverrfløyen, innredet til bolig. | | | | |
| 1957 | To forretninger sammenslått. | | | | |
| Ønskelige forandringer | | | | | |
| Vedlikeholdstilstand | B | | Miljøet omkring positivt. | | |
| Antikvarisk tilstand | C | | Arkeologi | | |
| Arkitektonisk vurdering | C | | Oppmåling | | |
| Miljøvurdering | B | | 1914 plan 1. og 2. etg, fasade og snitt BA | | |
| Prioritering | ----- | | 1914 kjellerplan, 2 snitt, fasade. BA | | |
| Huset er antagelig fra før 1750. Sterkt ombygget i 1914, men 2. etg. er lite berørt, og har ennå empire-preg. Del av et meget verdifullt miljø. | | | | | |
| Dato 31.7.72 | | | | | |
| Sign LR | | | | | |

ANTIKVARISK REGISTER FOR TRONDHEIM

I.

| | | | | | |
|--|--|-------------------|----------------------|--|-----------------------|
| Gate | | Prinsens gate | | nr. 21 | |
| Betegnelse | | | | | |
| Eier 1970 | Bjerkan, Reidar | | | | |
| Bruk | Forretning, kontor | | | | |
| Takst kr. | 95 000 | Areal tomt | 161 m ² , | bygninger | m ² |
| Oppført | 1792 | mellom | | og | |
| | <small>KJENT</small> | | | | <small>ANTATT</small> |
| Siste brann | | Tidligere branner | | | |
| Byggherre | Carl Jacob Waldemar Greve af Schmettow | | | | |
| Arkitekt | Oppr. bruk bolig | | | | |
| Plantype Leiegård med kvadratisk grunnplan. | | | | | |
| Hovedmål | 8x9 | Etasjer 3 | | | |
| Grunnmur | Gråstein og tegl, pusset | | | Kjeller under hele 2,5 m dyp | |
| Vegger | Pusset tegl (1700-tallsform) | | | | |
| Tak | Saltak, eternit | | | | |
| Eksteriørdetaljer | Enkel pussdetaljering fra århundreskiftet. Rikt dekorert port fra siste halvdel av 1800-årene. | | | | |
| Stilpreg | | | | | |
| Spesielle interiører | | | | | |
| Uthus, gårds plass, fortau | Uthusbygningene er nyere. Betongdekke. | | | | |
| Ombygning | Beskrivelse | | | | |
| før 1885 | Forretning innredet i 1. etg. | | | | |
| 1912 | Gulvet senket i butikklokalet. | | | | |
| Ønskelige forandringer | | | | | |
| Vedlikeholdstilstand | B | | | Miljøet omkring positivt | |
| Antikvarisk tilstand | B | | | Arkeologi | |
| Arkitektonisk vurdering | B | | | Oppmåling | |
| Miljøvurdering | B | | | 1895 plan 3. etg. BA | |
| Prioritering | <u>-----</u> | | | 1912 plan 1. etg, snitt, fasadeutsnitt. BA | |
| Bygningen har stor bevaringsverdi som et av byens eldste murhus, og antagelig første leiegård av forholdsvis moderne type. | | | | 1941 planer 1:200 SPA | |
| | | | | Dato 31.7.72 | |
| | | | | Sign <i>LR</i> | |

ANTIKVARISK REGISTER FOR TRONDHEIM

I.

| | | | | | |
|--|--|-------------------|----------------------|--|---------------------------------|
| Gate | | Prinsens gate | | nr. 23 | |
| Betegnelse | | | | | |
| Eier 1970 | Wiig, Jørgine | | | | |
| Bruk | Bakerforretning, bolig | | | | |
| Takst kr. | 200 000 | Areal tomt | 269 m ² , | bygninger | m ² |
| Oppført | _____ | mellom | _____ | og | 1766 ± omkring _____ |
| | <small>KJENT</small> | | | | <small>ANTATT</small> |
| Siste brann | 1681 | Tidligere branner | | | |
| Byggherre | | | | | |
| Arkitekt | | | Oppr. bruk | | |
| Plantype 4-romsplan | | | | | |
| Hovedmål 12x7 + sidefløy og uthus. | | | Etasjer 2 | | |
| Grunnmur | Pusset | | | Kjeller under hovedbygning 2,5 m | |
| Vegger | Tømmer, stående panel. Mur på gårdsiden. | | | dyp. | |
| Tak | Saltak, betongsten. | | | | |
| Eksteriørdetaljer Sen-empire portal og vindusomramming. | | | | | |
| Stilpreg Sen-empire. | | | | | |
| Spesielle interiører Konditoriet har rester av interessant innredning, bl. a. glasstak. | | | | | |
| Uthus, gårds plass, fortau Skiferheller på gårds plassen. | | | | | |
| Ombygning | Beskrivelse | | | | |
| 1807-27 | Påbygget til 2 etg. | | | | |
| etter 1827 | Utvidet i bredden. | | | | |
| 1890 | Tilbygning. | | | | |
| 1909 | Bakeriet - sørfløyen - utbygget i mur. | | | | |
| 1918 | Stor ombygning av bakeriet og 1. etg. i hovedfløy. | | | | |
| 1968 | Fløybygningen avdelt ved murvegg. | | | | |
| Ønskelige forandringer Listepanelet i 1. etg. er meget skjemmende. | | | | | |
| Vedlikeholdstilstand | B | | | Miljøet omkring delvis bra, men i oppløsning. Nabo huset | |
| Antikvarisk tilstand | C | | | Arkeologi revet. | |
| Arkitektonisk vurdering | C | | | Oppmåling | |
| Miljøvurdering | B | | | 1908-09 sit.plan og tegning til endret bakbygning BA | |
| Prioritering | <u>*****</u> | | | | |
| ± Branntakstene er uklare, slik at det er vanskelig å datere huset. Det kan være bygget 1807-27. Nå sterkt endret. Fremdeles bevaringsverdig som siste utpost i en fin husrekke. | | | | 1921 planer, snitt fasade med endringsforslag BA | |
| Dato 31.7.72 | | | | | |
| Sign LR | | | | | |



130.24A

I.

| | |
|-------------------------------|---|
| Gate Prinsens gate nr. 47 | |
| Betegnelse | |
| Eier 1970 Michaelsen, Petter | |
| Takst kr. 130.000 | Areal tomt 193 m ² bygninger m ² |
| Bruk Bistro | |
| Oppført _____ | tidligst _____ senest _____ omkring 1765 |
| <small>KJENT</small> | <small>ANTATT</small> |
| Siste brann | Tidligere branner |
| Byggherre | Oppr. bruk Bolig |
| Arkitekt | |
| Plantype | |
| Hovedmål 10,5 x 7 | Etasjer 2 |
| Grunnmur pusset | Kjeller under hele, 2 m dyp |
| Vegger tømmer, liggende panel | |
| Tak saltak, skifer | |
| Eksteriør | Rikt utsmykte vindusoverstykker og omramninger, fin portal. Gesims med dekorerte tannbånd (ca. 1890). |
| Interiør | modernisert |
| Gårdsplass, Uthus | |
| Ombygging | 1862 - 1894 Kjeller utgravd under del av bakgården |
| Tegninger, oppmålinger | 1894 planer, snitt. BA 1971 ? (ca. 1940 SPA?) |
| | Ønskelige forandringer |
| | Omgivelser i oppløsning |
| | Vedlikeholdstilstand A Antikvarisk tilstand B Arkitekturvurdering B Miljøvurdering A Prioritering B |
| | Dato 5.10.73 Sign L.F. |

| | |
|---|--------|
| Gate Prinsens gate | nr. 47 |
| Eldre bilder | Foto |
| Litteratur | |
| Kilder Branntakster 1766-1867 og notater fra Bygningskommisjonen (Bygn.rådet) fra 1862-1964, befinner seg hos eieren P. Michaelsen. | |
| Tidligere bygning brent/revet | |
| Kultur-, personalhistorie | |
| Reguleringsplan Til hinder for bevaring? | |
| Fremtidige planer Eierne har søkt om å få fredet bygningen. | |

Se utskrift av branntakst 1807 i kladd.

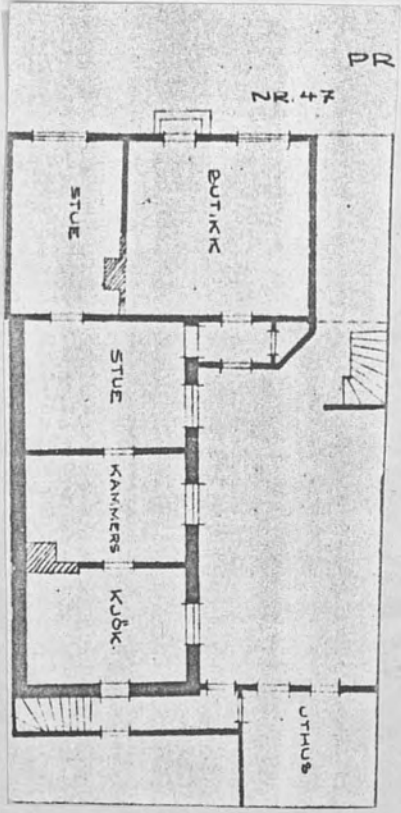

Plan 1. et.



130.15A

ROSENBORGGT.

| Nr. | Klasse | C |
|------|--------|---|
| 5 | | |
| 7 | | C |
| 8-10 | | C |
| 9-11 | | C |
| 12 | | C |
| 13 | | C |
| 14 | | C |
| 15 | | C |
| 16 | | C |
| 17 | | - |
| 18 | | C |
| 19 | | C |
| 20 | | C |
| 21 | | - |
| 23 | | C |
| 25 | | C |
| 26 | | C |
| 27 | | C |
| 28 | | - |
| 30 | | C |
| 32 | | C |
| 34 | | C |